

सी ओ पी डी के कारण

धूमपान



वायु प्रदूषण



चुला



बायोमास ईंधन



व्यवसाय



प्रदूषित वातावरण



Dr. Faizan Ahmad

474/299, opposite Shia PG College,
Sitapur Road, Lucknow 226020

Mo : 9956175565

Email

faizanrules@gmail.com

Follow On



सी ओ पी डी (COPD)

सी ओ पी डी (क्रॉनिक ऑब्स्ट्रक्टिव पल्मोनरी डिजीज) फेफड़ों की एक सामान्य बीमारी है जो धूम्रपान करने से होती है।

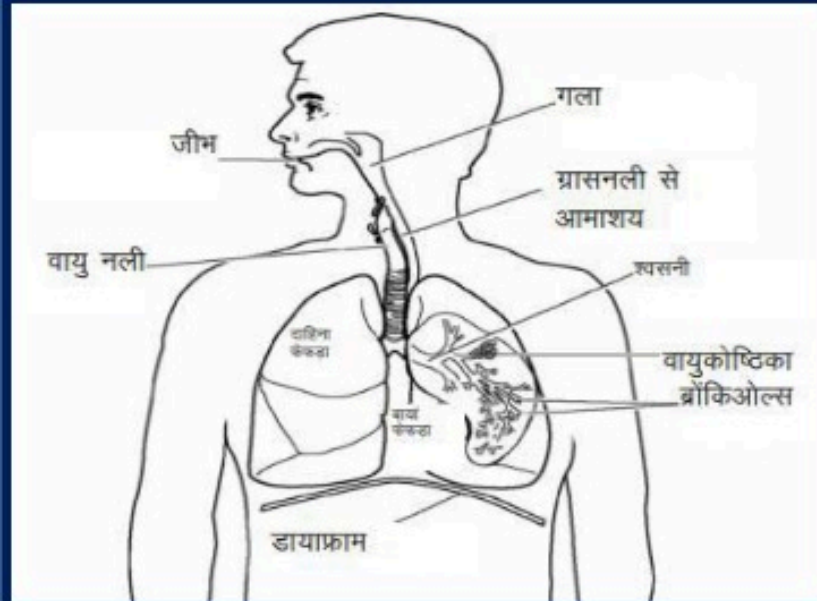

सीओपीडी फेफड़ों की गंभीर बीमारी है। इसमें सांस की नलियां सिकुड़ जाती हैं और उनमें सूजन आ जाती है। यह सूजन निरंतर बढ़ती रहती है। धूम्रपान करते व्यक्ति में यह लक्षण बार-बार होने से सीओपीडी रोग की शुरुआत होती है।

सी ओ पी डी के लक्षण

खांसी



गले में घरघराहट

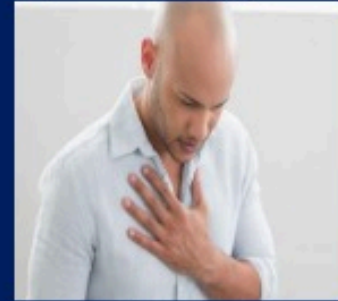

सांस फूलना



छाती में जकड़न



घरघराहट

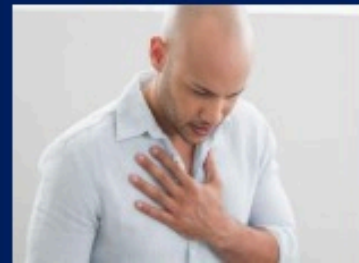

वजन घटना

